Nassaulaan 22, 1213 BC Hilversum
Telefoon 035 - 624 50 47
www.regenboogkerkhilversum.nl

zondag 12 juli 2020

Regenboogkerk en Morgenster

DE MORGENSTER
protestantse wijkgemeente
Seinstraat 2, 1223 DA Hilversum

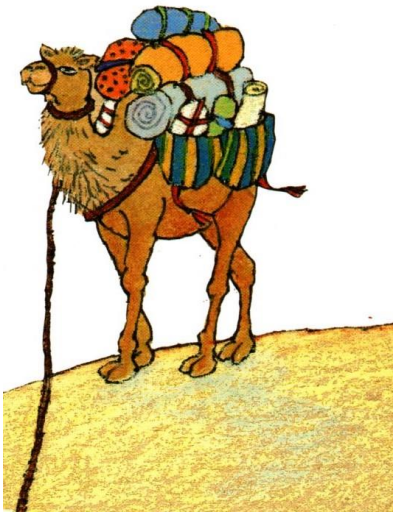

Door het oog van de naald

Orgelspel

Welkom en mededelingen

- Voorbereiding -

Stil gebed

Bemoediging

Vgr. Onze hulp is in de naam van de Heer
Gem. die hemel en aarde gemaakt heeft
Vgr. die trouw houdt tot in eeuwigheid
Gem. die niet loslaat wat zijn hand begon.

Zingen: Ontwaak, o mens, de dag breekt aan, Lied 215: 1-5

Gebed voor de nood van de wereld

Zingen: Kyrie- en gloriahymne, Lied 299f

- De heilige Schrift -

Met de kinderen

Zingen: Er was er eens een jongeman, Alles wordt nieuw IV,21

Het licht van het woord

Eerste lezing: Prediker 5: 7-11

Zingen: Alleen te leven om te tellen, Lied 720: 3, 4 en 5

Evangelielezing: Mattheüs 19: 13-26

Zingen: O waar wil je heengaan, Iona 1: 21

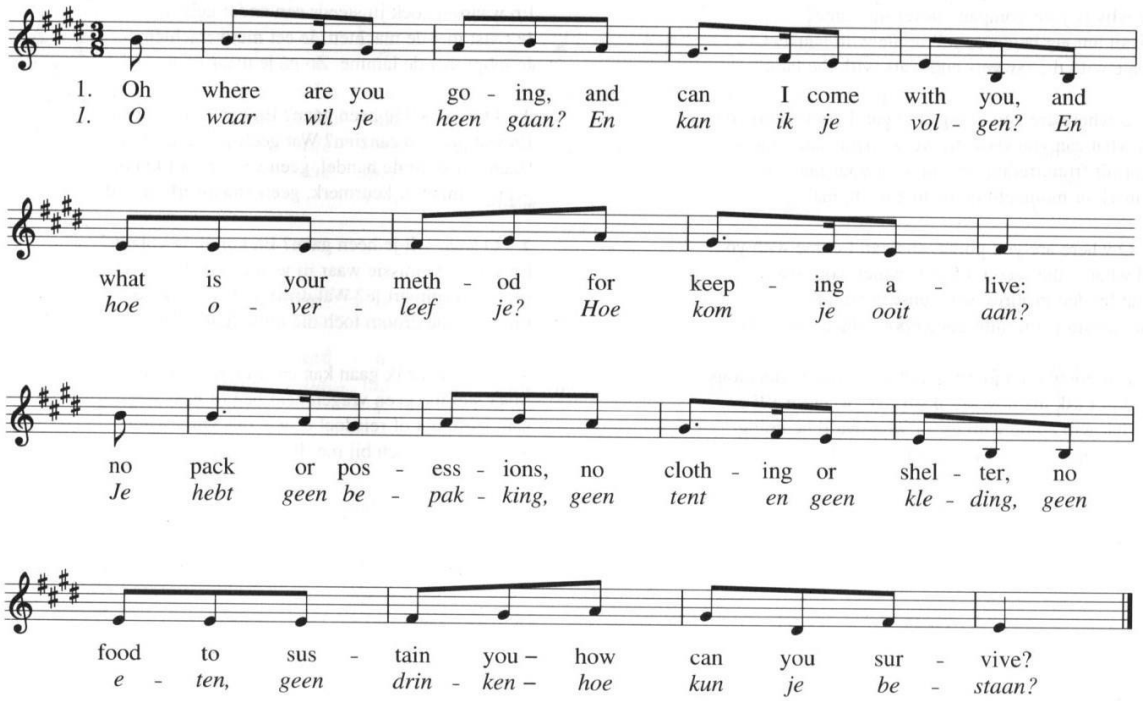

2. O waar wil je heen gaan en kan ik je volgen?
   En waarom zoek jij steeds een ander gehoor?
   Je twist met de machten, Je eet met verachten.
   Je loopt met de lamme, zo ga je maar door.

3. O waar wil je heengaan en kan ik je volgen?
   En wat geeft je aanzien? Wat geeft je krediet?
   Geen winst uit de handel, geen vakwerk, geen kunde,
   geen stempel of keurmerk, geen kunstwerk of lied.

4. O waar wil je heengaan en kan ik je volgen?
   En wat is de missie waar jij je voor geeft?
   En wat inspireert je? Wat drijft je, wat sterkt je?
   En wat is de droom toch die jouw liefde heeft?

5. Ik ga waar ik gaan kan en zoek reisgenoten.
Maar stel me geen vragen naar heg of naar steg,
naar leeftocht of reisdoel of wie ons wil volgen.
Maar voeg je toch bij me: Ik leer je mijn weg.

Overweging

Muziek

Zingen: Wat te kiezen, Lied 843

- Gebeden en gaven -

Dankgebed en voorbeden

Stil gebed

Onze Vader

Collecte

Slotlied: Neem mijn leven, Lied 912

Wegzending en zegen

-o-o-o-o-o-o-o-o-o-o-o-o-o-o-o-o-o-o-o-o-o-o-o-o-o-o-

Voorganger: Heleen Weimar
Organist: Ies Nijman
Medewerking: vier zangers

De collecte is bestemd voor de diaconie. Door het steunen van de diaconie steunen gemeenteleden allerlei doelen en niet alleen in de eigen wijk, maar bijvoorbeeld ook het ophogen tot €1000 van de opbrengst voor Viore. U kunt uw bijdrage storten op NL 89 RABO 0373 7118 08 t.a.v. de wijkdiaconie van de Morgenster.

Viore is een centrum waar mensen met kanker, hun naasten en hun nabestaanden, elkaar kunnen ontmoeten en ondersteunen en ontspannende en creatieve activiteiten kunnen ontplooien. 2020 is een moeilijk jaar voor Viore vanwege de gedwongen verhuizing in verband met de nieuwbouw van het Tergooi ziekenhuis en de corona-crisis. De verhuizing en inrichting van het nieuwe pand moet gefinancierd worden en veel inkomsten vallen weg door het niet doorgaan van sponsorevenementen, lagere bezoekersaantallen en minder verhuur als gevolg van de tijdelijke coronasluiting. Uw bijdrage wordt zeer gewaardeerd!